Generalny wykonawca:

KOMFORT DEVELOPMENT

Osiedle Komfort Park

lokal numer 2.2

budynek 2, parter

powierzchnia całkowita **45,69 m²**

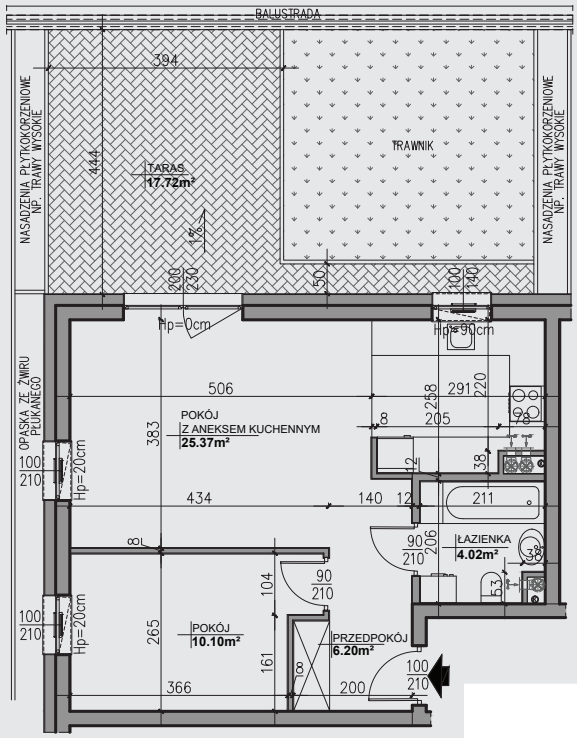

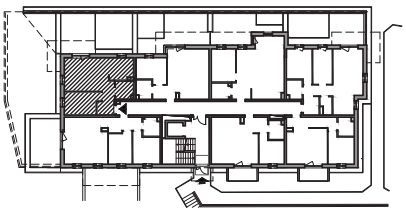

1.	przedpokój	6,20 m²
2.	łazienka	4,02 m²
3.	pokój	10,10 m²
4.	pokój z aneksem	25, 37 m²
5.	taras	17, 72 m²

Cena katalogowa:

Cena proponowana:

Cena zawiera: VAT, udział w gruncie

Salon sprzedaży:

Komfort Development, 11-200 Bartoszyce, ul. Limanowskiego (teren inwestycji), 660 529 550

bartoszyce@komfortdevelopment.pl, www.komfortdevelopment.pl

Prezentowane wizualizacje i rzuty służą wyłącznie do celów prezentacyjnych i nie stanowią oferty w rozumieniu kodeksu cywilnego. Podczas realizacji niektóre szczegóły mogą zostać zweryfikowane.