Generalny wykonawca:

KOMFORT DEVELOPMENT

Osiedle Komfort Park

lokal numer 2.4

budynek 2, parter

powierzchnia całkowita **50,86 m²**

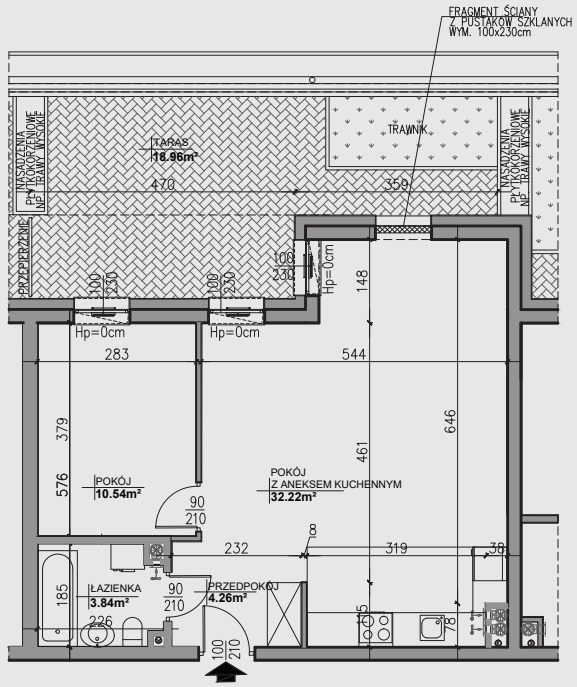

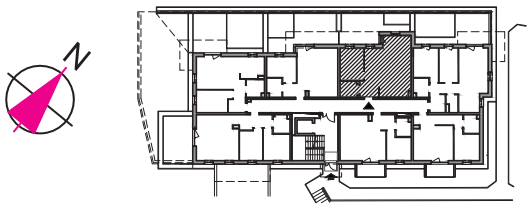

1.	przedpokój	4,26 m²
2.	łazienka	3,84 m²
3.	pokój	10,54 m²
4.	pokój z aneksem	32,22 m²
5.	taras	18,96 m²

Cena katalogowa:

Cena proponowana:

Cena zawiera: VAT, udział w gruncie

Salon sprzedaży:

Komfort Development, 11-200 Bartoszyce, ul. Limanowskiego (teren inwestycji), 660 529 550

bartoszyce@komfortdevelopment.pl, www.komfortdevelopment.pl

Prezentowane wizualizacje i rzuty służą wyłącznie do celów prezentacyjnych i nie stanowią oferty w rozumieniu kodeksu cywilnego. Podczas realizacji niektóre szczegóły mogą zostać zweryfikowane.